SPIRITUALITA' E ARTE

dalle scelte storiche di Lutero all'ultima dichiarazione luterano-cattolica sulla giustificazione

Relatore:S. E. Monsignor Luciano Pacomio

Volontari per l'arte Diocesi di Mondovì

Corso formativo 2017

Vedere, raccontare, ascoltare e ripensare

Lutero alla Dieta di Worms

Martin Lutero testimone di Gesù Cristo

Da evento di coscienza e di fede, il caso diventa avvenimento ecclesiastico e politico, con tutte le incomprensioni, accuse e dichiarazioni ereticali reciproche.

TESTIMONE DELL’EVANGELO

Lutero proclamò il messaggio biblico del giudizio e della grazia di Dio, dello scandalo e della potenza della Croce, della perdizione degli esseri umani e dell’azione salvifica di Dio.

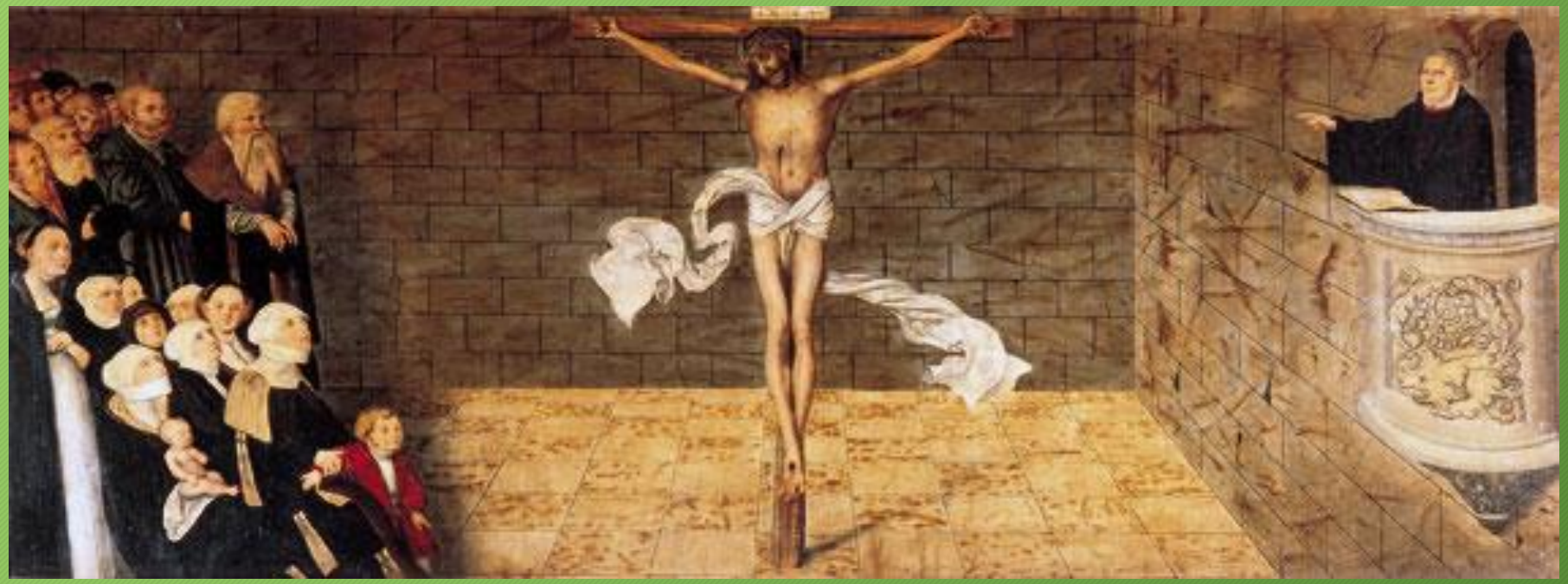

Siamo tutti mendicanti. È vero.

L’unità nelle cose essenziali è compatibile con le differenze negli usi, nelle strutture e nella teologia

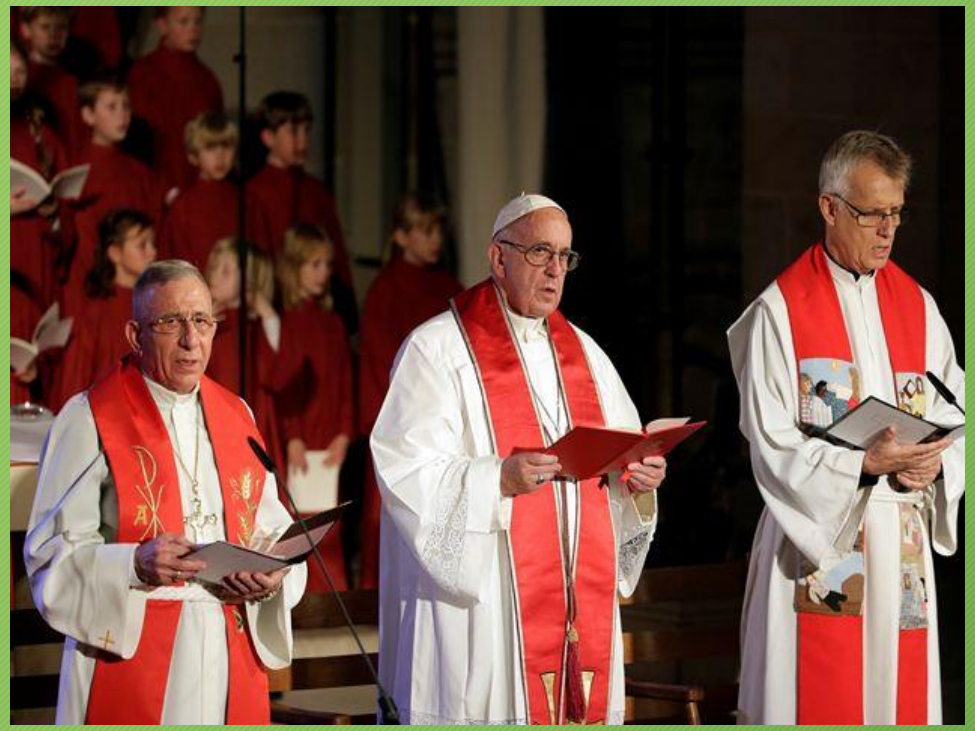

Giustificazione per fede

Il documento è datato 1983 e ha quattro suddivisioni:

I. La storia del problema
II. Riflessione e interpretazione
III. Prospettive di ricostruzione
IV. Dichiarazione

Sette aree bibliche esplorate

- Le Scritture Ebraiche
- Il primo uso cristiano della terminologia relativa alla giustizia/giustificazione
- La giustizia di Dio…da fede a fede
- Lettere paoline
- Gli scritti del Nuovo Testamento
- Lettera di Giacomo
- Dati biblici riguardanti il tema del merito

Dichiarazione conclusiva

Crediamo che la misericordia creatrice di Dio è offerta a noi e a tutti per la nostra guarigione e riconciliazione.

Non è per nostra iniziativa che rispondiamo a questa domanda, ma solo per un dono immeritato che è concesso e rivelato nella fede, e che giunge a compimento nel nostro amore per Dio e per il prossimo.

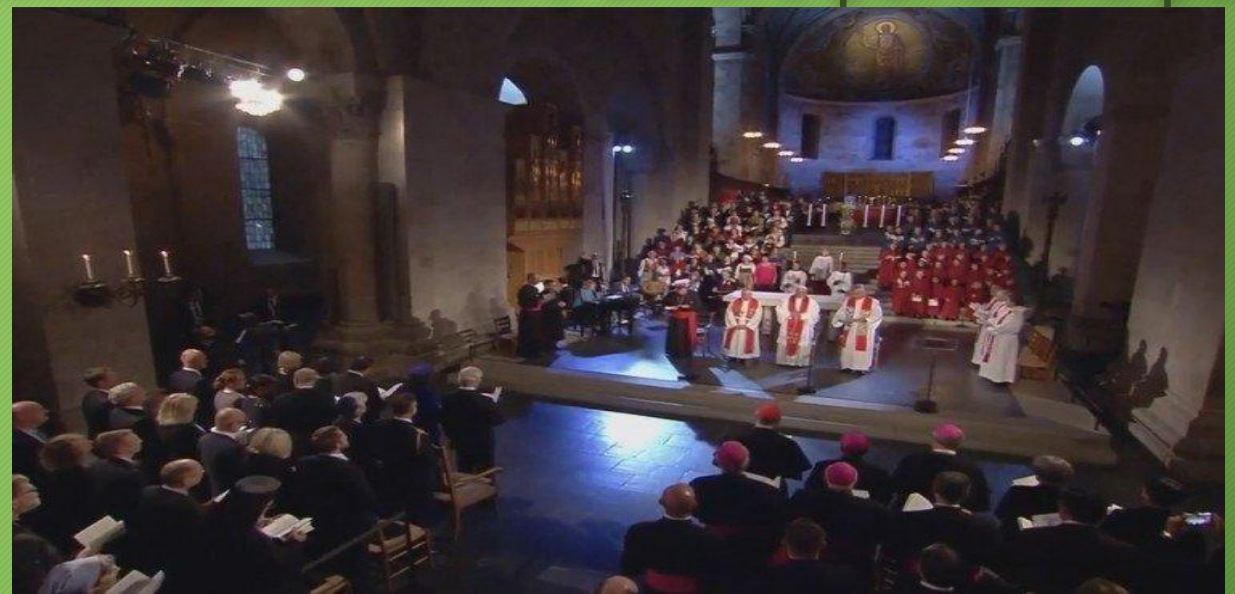

Dichiarazione conclusiva

Questo Vangelo ci libera agli occhi di Dio dalla schiavitù del peccato e dell’egoismo. Non c’è nessuno che non possa essere rinnovato o riformato dalla sua luce o dalla sua potenza

Dichiarazione conclusiva

In entrambe le nostre Chiese, il Vangelo non sempre è stato proclamato, ma è stato attenuato dalle reinterpretazioni, ed è stato trasformato con vari mezzi in sistemi, chiusi su sé stessi, di comandi e di divieti.

Dichiarazione conclusiva

Siamo ora riconoscenti di poter professare insieme quello che i nostri antenati cattolici e luterani hanno cercato di affermare rispondendo in modi diversi al messaggio biblico della giustificazione.

Dichiarazione conclusiva

È necessario un consenso fondamentale sul Vangelo per dare credibilità alle nostre precedenti dichiarazioni comuni sul Battesimo, sull’Eucarestia e sulle forme dell’autorità nella Chiesa.

Crediamo di aver raggiunto tale consenso.

Dichiarazione conclusiva

Speriamo anche che i credenti cristiani di tutte le tradizioni possano trovare in questa dichiarazione un invito a una nuova speranza e a una nuova carità nella grazia che è offerta all'umanità da Dio attraverso il suo Verbo, Gesù Cristo, nello Spirito Santo.

C’è spazio ‘promettente‘ per l’arte?

Chiese cattoliche ⟷ Chiese luterane

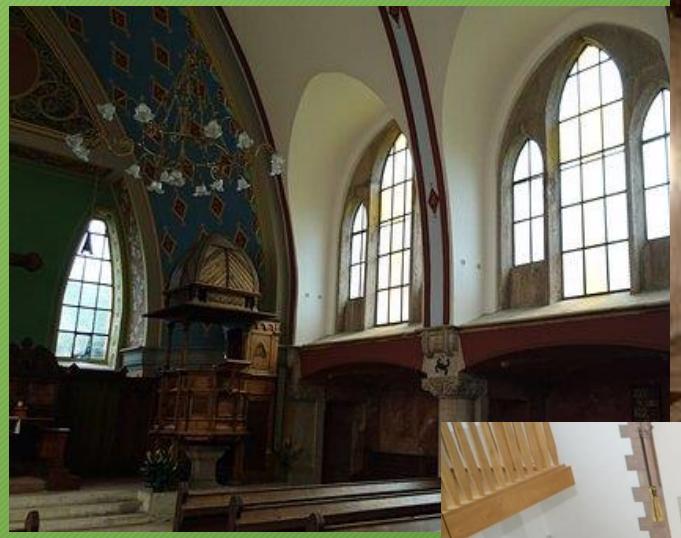

Una nuova prospettiva d’arte sacra

Con la riforma luterana si delinearono dei primati nelle scelte del credere-celebrare-condividere la Parola, l’Assemblea, la libertà nelle scelte buone.

Le scelte ebbero effetto sulla messa in discussione delle forme pittoriche, delle selezioni architettoniche, sul tralascio delle statue.

Divennero importanti i templi in diversi stili, vuoti di effigi, concentrati sull’ascolto della Parola e sulla condivisione del canto-musica.

Polittico luterano

Polittico cattolico

Michelangelo e gli Spirituali

I disegni per Vittoria Colonna e gli Spirituali del cardinale Reginald Pole

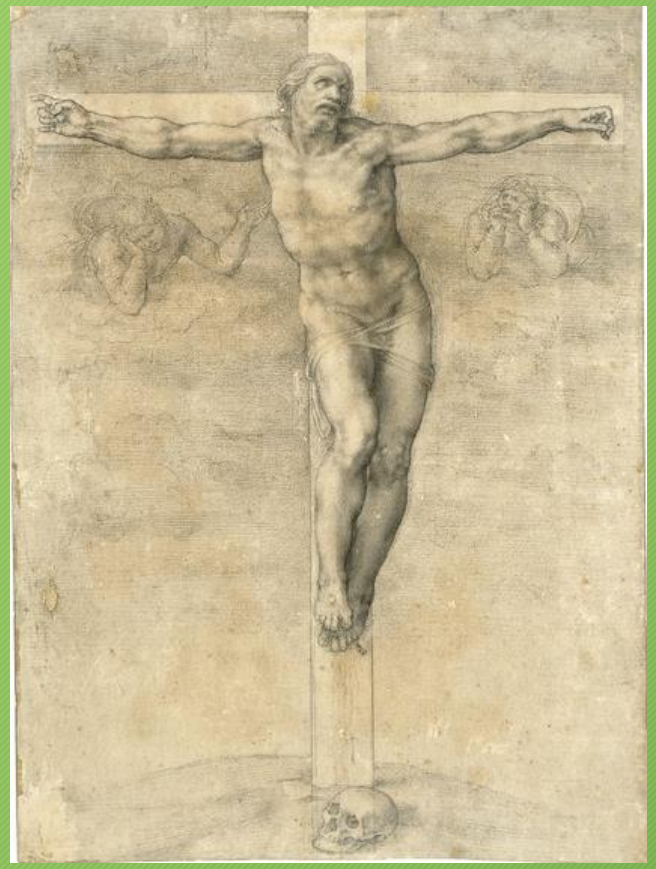

Lucas Cranac: I dieci comandamenti

I Protestanti e l’arte

Due atteggiamenti assai diversi vanno notati: i **luterani** permisero le immagini e salvarono almeno i capolavori dell’architettura e della scultura medievale; i **calvinisti**, all’opposto, combatterono contro le immagini sacre e perfino contro la croce; apportarono mutilazioni alle antiche cattedrali; numerosi monumenti cattolici in Francia conservano ancora i segni della loro furia iconoclasta. Tuttavia in terra protestante progredirono la musica e il canto…

Leone Cristiani

Chiamati alla comunione con Dio nello Spirito Santo

Grazie

Continueremo la comunione con i fratelli protestanti

Sabato 27 maggio 2017

Dialogo cattolico-evangelico

Antica chiesa di Santa Caterina

Villanova Mondovì